

Mari Kita Lakukan Bersama!

2020 POPULATION AND HOUSING CENSUS

Sensus Penduduk dan Perumahan

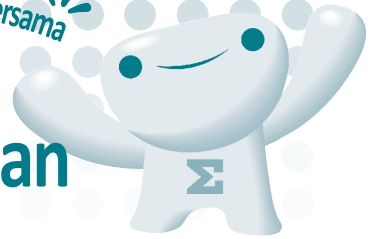

- Sensus Penduduk ini dilaksanakan sesuai dengan **「Pasal 5 Ayat 3 Undang-undang Statistik」**, dan setiap penduduk **diwajibkan** untuk mengisi sensus ini dengan jujur dan benar berdasarkan **「Pasal 32 Undang-Undang Statistik」**.
- Kerahasiaan** seluruh informasi yang Anda berikan di dalam sensus ini **terlindungi** dan hanya digunakan untuk tujuan pendataan, sesuai dengan **<Pasal 33 Undang-Undang Statistik>**.



TATA CARA PENGISIAN FORMULIR SENSUS

- Harap mengisi dengan menggunakan tinta warna hitam
- Harap mengisi kolom isian dengan menggunakan HURUF CETAK
 Kota Metropolitan
- Untuk kolom angka, harap mengisi dari urutan sebelah kanan
 Bulan Hari
- Untuk kolom pilihan, harap menandai "●" pada jawaban pilihan Anda
☒ ① Laki-laki ☐ ② Perempuan



Laman Website
www.census.go.kr



Pusat Panggilan (gratis)
 080-400-2020

Keterangan



Tertanggal **11 November 2020 pukul 00:00**, seluruh orang yang tinggal bersama di unit rumah tangga ini wajib mengikuti sensus, terlepas dari hubungan darah/keluarga atau status pendaftaran penduduknya.



Sasaran Sensus

- Orang yang bertempat tinggal di asrama atau fasilitas kesejahteraan sosial (tidak termasuk wali dan anggota rumah tangganya).
- ※ Orang yang menggunakan fasilitas kesejahteraan sosial tetapi pulang-pergi (datang pada pagi hari dan pulang ke rumah pada sore hari) tidak termasuk dalam sasaran sensus.



Silakan tulis nama, dong, dan ho fasilitas tempat Anda tinggal saat ini.

Nama Fasilitas Tempat Tinggal	Dong	Ho
<input type="text"/>	<input type="text"/>	<input type="text"/>

Silakan mengunjungi laman web Sensus Penduduk dan Perumahan (www.census.go.kr) jika Anda memiliki pertanyaan saat mengisi formulir sensus, atau hubungi kami di nomor **080-400-2020** (pukul 8:00-21:00, gratis) .



Kolom di bawah ini diisi oleh Petugas Sensus Penduduk

Si (Kota/Khusus/ Metropolitan)/Do (Provinsi)	Si (Kota), Gun(Wilayah), Gu (Kecamatan)	Eup / Myeon / Dong	No. Wilayah Sensus	No. Tempat Tinggal	No. Rumah Tangga	Nomor Rumah Tangga
<input type="text"/>	<input type="text"/>	<input type="text"/>	<input type="text"/>	<input type="text"/>	<input type="text"/>	<input type="text"/>



통계청
 Statistics Korea

Nama lengkap/ Jenis Kelamin	<div>1</div> <div>2</div> <div>① Laki-laki</div> <div>② Perempuan</div>
Tanggal Lahir	<div>3</div> <div>Kapankah Anda lahir?</div> <div>Masukkanlah tanggal lahir yang sesuai dengan kartu identitas penduduk Anda.</div> <div> <div></div> <div></div> <div></div> <div></div> <div>Tahun</div> <div></div> <div></div> <div>Bulan</div> <div></div> <div></div> <div>Hari</div> </div>
Kewarganegaraan	<div>4</div> <div>Apakah status kewarganegaraan Anda ketika lahir dan saat ini?</div> <div> <div>Jika Anda keturunan Dinasti Joseon, silakan tulis kewarganegaraan sebagai Cina (keturunan Korea).</div> <div> <div>kewarganegaraan Anda ketika lahir</div> <div> <div>① Republik Korea</div> <div>② Negara Asing : <div></div></div> </div> <div> <div>Kewarganegaraan saat ini</div> <div> <div>① Republik Korea</div> <div>② Negara Asing : <div></div></div> </div> </div> </div></div>
<div>◆ Jawablah pertanyaan No. 5 jika setidaknya salah satu jawaban No. 4 adalah kewarganegaraan Negara asing.</div>	
Bulan dan tahun kedatangan	<div>5</div> <div>Kapankah Anda pertama kali datang ke Korea untuk tinggal, bekerja, sekolah, dsb.?</div> <div> <div>Pengecualian: kedatangan ke Korea untuk perjalanan wisata dalam waktu singkat.</div> <div> <div></div> <div></div> <div></div> <div></div> <div>Tahun</div> <div></div> <div></div> <div>Bulan</div> </div> </div>
Tingkat Pendidikan	<div>6</div> <div>Apakah tingkat pendidikan resmi tertinggi Anda?</div> <div> <div>Pendidikan yang diakui oleh Menteri Pendidikan dianggap sebagai pendidikan resmi.</div> <div>Jika Anda lulus ujian kelulusan, maka diakui bahwa Anda telah menerima tingkat pendidikan resmi tersebut.</div> <div>Anak-anak yang belum masuk sekolah dasar akan masuk ke dalam kategori 1 「Belum Sekolah (termasuk siswa TK)」.</div> <div> <div>1 Tidak bersekolah (termasuk TK)</div> <div>2 Sekolah Dasar (SD)</div> <div>3 Sekolah Menengah Pertama (SMP)</div> <div>4 Sekolah Menengah Atas (SMA)</div> <div>5 Akademi/Diploma (2-3 Tahun)</div> <div>6 Universitas/Institut (S1)</div> <div>7 Pascasarjana Program Pendidikan Magister</div> <div>8 Pascasarjana Program Pendidikan Doktoral</div> <div> <div>1 Lulus</div> <div>2 Sedang bersekolah</div> <div>3 Selesai</div> <div>4 Cuti</div> <div>5 Berhenti sekolah</div> </div> </div> </div>
<div>◆ Pertanyaan No. 7 khusus ditujukan kepada responden dengan jawaban 5 s.d. 8 pada pertanyaan No. 6.</div>	
Bidang Studi	<div>7</div> <div>Di tingkat pendidikan resmi tertinggi Anda (termasuk jika sudah lulus, sedang sekolah, selesai, cuti, berhenti sekolah), apakah bidang program studi/jurusan Anda?</div> <div> <div>① Ilmu Pendidikan</div> <div>② Ilmu Kesenian dan Humaniora</div> <div>③ Ilmu Sosial, Media dan Informatika</div> <div>④ Ilmu Bisnis, Administrasi dan Hukum</div> <div>⑤ Ilmu Pengetahuan Alam, Matematika / Statistik</div> <div>⑥ Ilmu Teknologi Informasi dan Komunikasi</div> <div>⑦ Ilmu Teknik, Manufaktur, dan Konstruksi</div> <div>⑧ Ilmu Pertanian, Kehutanan dan Kedokteran Hewan</div> <div>⑨ Ilmu Kesehatan dan Kesejahteraan</div> <div>⑩ Ilmu terkait Bidang Jasa atau Layanan</div> </div>

8 Di manakah tempat lahir Anda?

- Tempat lahir adalah tempat Ibu Anda tinggal ketika Anda dilahirkan.

- ① Rumah yang sedang Anda tinggali sekarang
- ② Rumah lain tetapi berlokasi di Si(Kota), Gun (Wilayah), Gu(Kecamatan) yang sama
- ③ Berlokasi di Si(Kota), Gun(wilayah), Gu (Kecamatan) yang lain
- ④ Korea Utara atau Negara asing

Jika telah terjadi perubahan nama pada Teukbyeolsi (Kota Khusus), Do (Provinsi) serta Si(Kota), Gun(Wilayah), dan Gu (Kecamatan), harap mengisi dengan nama terbaru lokasi tersebut.

- Jika tempat lahir Anda adalah Korea Utara, tuliskanlah Korea Utara. Untuk Negara asing lainnya, tuliskanlah nama Negara tempat lahir Anda di dalam kolom yang tertera.

- Teukbyeolsi(KotaKhusus), Gwangyeoksi (Kota Metropolitan), Do (Provinsi)

Si(Kota), Gun(Wilayah), Gu(Kecamatan) • Korea Utara atau Negara asing

◆ Pertanyaan ini khusus ditujukan kepada Anak-anak yang berumur 0 (tanggal lahir sebelum 31 Oktober 2020) hingga siswa Sekolah Dasar (SD).

9 Siapakah (dan lokasi apa) yang merawat Anak ini pada jam kerja (jam 9 Pagi - 6 Sore) selama seminggu lalu (tanggal s.d. 31 Oktober 2020)?

- Untuk Siswa SD, pertanyaan ini menanyakan tentang di tempat seperti apa siswa ini menghabiskan waktu setelah selesai belajar di sekolah.
- Jika ada lebih dari dua, tandailah dua pilihan yang utama saja.

- ① Orang Tua Anak
- ② Kakek dan Nenek (pihak Ayah, Ibu)
- ③ Keluarga lainnya atau Kerabat
- ④ Pembantu rumah tangga, Babysitter
- ⑤ Sendiri atau bersama dengan Anak lain
- ⑥ Taman Kanak-kanak (TK)
- ⑦ Playgroup atau Pra-TK
- ⑧ Fasilitas Pengasuhan anak di Daerah
- ⑨ Program Belajar tambahan setelah pelajaran sekolah selesai
- ⑩ Program Les/ Kursus (termasuk les seni, les musik dan les bahasa inggris)
- ⑪ Lainnya

◆ Pertanyaan ini khusus ditujukan kepada seluruh Anggota Rumah Tangga yang berumur 5 tahun ke atas (tanggal lahir sebelum 31 Oktober 2015).

10 Apakah ada kesulitan pada aktivitas berikut yang diakibatkan oleh gangguan kesehatan?

- Sulit melihat (walaupun sudah memakai kaca mata)
 - ① Ya
 - ② Tidak
- Sulit mendengar (walaupun sudah memakai alat bantu dengar)
 - ① Ya
 - ② Tidak
- Sulit berjalan atau menaiki tangga
 - ① Ya
 - ② Tidak
- Sulit menghafal atau berkonsentrasi
 - ① Ya
 - ② Tidak
- Sulit mengenakan baju, mandi dan makan sendiri
 - ① Ya
 - ② Tidak
- Sulit berkomunikasi dengan orang lain
 - ① Ya
 - ② Tidak

10-1 Jika memiliki lebih dari satu kesulitan di atas, sudah berapa lamakah kesulitan tersebut berlangsung?

- Jika ada lebih dari satu kesulitan, pilihlah yang rentang durasinya paling lama.

- ① Kurang dari 6 bulan
- ② Lebih dari 6 bulan

<div>Perawatan Keterbatasan Aktivitas</div>	<p>11 Jika telah memilih lebih dari satu kesulitan pada pertanyaan No. 10, apakah Anggota tersebut memerlukan perawatan khusus?</p> <p><input type="checkbox"/> Perlu</p> <p>→ Siapakah (lokasi apa) yang biasanya merawat Anggota tersebut pada jam kerja (Jam 9 Pagi - 6 Sore)?</p> <div> <div> <input type="checkbox"/> Suami/Istri daripada anggota <input type="checkbox"/> Anak, atau Suami/Istri daripada Anak Anggota <input type="checkbox"/> Orang Tua Anggota <input type="checkbox"/> Keluarga lainnya atau Kerabat </div> <div> <input type="checkbox"/> Perawat/ Suster khusus yang datang ke rumah <input type="checkbox"/> Fasilitas Perawatan Khusus mingguan <input type="checkbox"/> Butuh perawatan akan tetapi tidak ada yang merawat <input type="checkbox"/> Lainnya <input type="text"/> </div> </div> <p><input type="checkbox"/> Tidak perlu</p>
<p>◆ Pertanyaan ini khusus ditujukan kepada seluruh Anggota Rumah Tangga yang berumur 12 tahun ke atas (tanggal lahir sebelum 31 Oktober 2008).</p>	
<div>Bepergian untuk Kerja & Sekolah</div>	<p>12 Apakah Anda biasanya bepergian (commute) untuk kerja atau sekolah?</p> <ul style="list-style-type: none"> Jika Anda bepergian untuk kerja dan sekolah sekaligus, pilihlah salah satu yang menjadi <u>kegiatan utama</u> Anda. Termasuk jika Anda bepergian untuk kerja dan sekolah dengan berjalan kaki Jika Anda mengikuti kursus dan program belajar seperti les ujian masuk, kursus kemampuan tertentu, dsb., isilah dengan opsi <input type="checkbox"/> Bepergian untuk Sekolah <p> <input type="checkbox"/> Bepergian untuk Kerja <input type="checkbox"/> Bepergian untuk Sekolah <input type="checkbox"/> Tidak Bepergian → Lanjut ke pertanyaan No. 16 </p>
<div>Tempat Bepergian untuk Kerja dan Sekolah</div>	<p>13 Di manakah lokasi tempat bekerja (kantor) atau sekolah Anda berada?</p> <p> <input type="checkbox"/> Eup, Myeon, Dong yang sama dengan tempat tinggal Anda sekarang <input type="checkbox"/> Eup, Myeon, Dong yang berbeda </p> <p>→ Jika lokasi Eup, Myeon, Dong tempat kerja dan sekolah Anda berbeda, harap mengisikan nama area tersebut.</p> <ul style="list-style-type: none"> <input type="text"/> Teukbyeolsi(Kota Khusus), Gwangyeoksi (Kota Metropolitan), Do (Provinsi) <input type="text"/> Si(Kota), Gun(Wilayah), Gu(Kecamatan) <input type="text"/> Eup, Myeon, Dong Jika Anda tidak mengetahui nama area tempat tersebut, silakan menuliskan nama bangunannya. Nama bangunan tempat kerja/sekolah atau nama bangunan terdekat: <input type="text"/>
<div>Sarana Transportasi</div>	<p>14 Sarana transportasi apakah yang biasa Anda gunakan ketika bepergian untuk kerja atau sekolah?</p> <ul style="list-style-type: none"> Jika Anda menggunakan lebih dari dua sarana transportasi, pilihlah <u>dua sarana transportasi yang paling utama</u>. <input type="checkbox"/> Berjalan kaki artinya Anda bepergian ke tempat kerja atau sekolah dengan cara berjalan kaki saja, tanpa menggunakan sarana transportasi lain. <p> <input type="checkbox"/> Berjalan kaki <input type="checkbox"/> Truk <input type="checkbox"/> Bus Ekspres, Bus Antar Kota <input type="checkbox"/> Taksi <input type="checkbox"/> Sepeda <input type="checkbox"/> Bus Kota, Bus Patas, Bus Desa <input type="checkbox"/> Kereta Listrik, Subway <input type="checkbox"/> Lainnya (Motor, Kapal, dll) <input type="checkbox"/> Mobil Sedan, Mobil Van <input type="checkbox"/> Bus Kerja, Bus Sekolah <input type="checkbox"/> Kereta </p>
<div>Waktu Tempuh Bepergian untuk Kerja dan Sekolah</div>	<p>15 Berapa lamakah waktu yang biasa ditempuh dari rumah sampai ke tempat kerja/sekolah Anda?</p> <ul style="list-style-type: none"> Jika Anda mampir ke suatu tempat di tengah perjalanan ke tempat kerja/sekolah, maka waktu yang dihabiskan untuk mampir tersebut juga ikut dihitung. <p><input type="text"/> jam <input type="text"/> menit</p>

◆ **Pertanyaan ini khusus ditujukan kepada seluruh Anggota Rumah Tangga yang berumur 15 tahun ke atas (tanggal lahir sebelum 31 Oktober 2005).**

16 Apakah Anda bekerja selama lebih dari 1 jam untuk mencari nafkah selama seminggu yang lalu (25 Oktober s.d. 31 Oktober 2020)?

- Termasuk pekerjaan sampingan atau pekerjaan paruh waktu (part-time job), serta pekerjaan membantu anggota keluarga mencari uang.
- ① Sebagian besar saya bekerja
- ② Bekerja sambil melakukan kegiatan rumah tangga, pendidikan (sekolah, kursus), dsb.
- ③ Sedang mencari kerja, atau sedang tidak bekerja untuk sementara
- ④ Tidak bekerja ➡ lanjut ke pertanyaan No. **22**

Kondisi Kegiatan Ekonomi

17 Di tempat Anda mencari nafkah, apakah status Anda?

- Pekerja lepas (freelancer) masuk dalam golongan [② Wiraswasta tanpa karyawan]
- ① Pekerja yang menerima upah (gaji, bayaran dsb.)
- ② Wiraswasta tanpa karyawan
- ③ Wiraswasta dengan karyawan
- ④ Pekerja untuk usaha keluarga tanpa gaji (membantu usaha anggota keluarga tanpa bayaran)

Status Pekerjaan

18 Apakah nama tempat kerja(perusahaan) Anda?

- Jika tidak ada nama perusahaan, silakan menuliskan keterangan mengenai kegiatan industri perusahaan tersebut, seperti produk atau layanannya.
- Silakan mengisi keterangan industri secara rinci seperti contoh berikut

Nama Tempat Kerja (Perusahaan)	
Kegiatan Perusahaan	

Contoh Nama Tempat Kerja (Perusahaan): Pabrik Tonggye Electronics Suwon
Kegiatan Perusahaan: Memproduksi kulkas rumah tangga

Industri

19 Apakah nama divisi serta jabatan (atau tugas) di tempat Anda bekerja, dan kegiatan apa sajakah yang Anda kerjakan?

- Jika tidak ada divisi serta jabatan (atau tugas) tertentu, silakan tulis nama tempat kerja Anda di kolom 'Divisi Tempat Kerja'.

Divisi Tempat Kerja	
Jabatan (tugas)	
Pekerjaan yang saya lakukan	

Contoh Divisi Tempat Kerja: Tonggye Cosmetics Cabang Gangnam
Jabatan (tugas): Karyawan Sales/ Penjualan
Pekerjaan yang saya lakukan: Menjual produk kosmetik

Pekerjaan

20 'Sudah berapa lamakah Anda melakukan 'pekerjaan' yang Anda tuliskan di pertanyaan No. 19?

- Jika jenis pekerjaan Anda sama meskipun sudah pindah tempat kerja, gabungkanlah dengan pengalaman sebelumnya juga.
- ① Kurang dari 6 bulan
- ② Lebih dari 6 bulan - kurang dari 1 tahun
- ③ Lebih dari 1 tahun - kurang dari 3 tahun
- ④ Lebih dari 3 tahun - kurang dari 5 tahun
- ⑤ Lebih dari 5 tahun - kurang dari 10 tahun
- ⑥ Lebih dari 10 tahun - kurang dari 15 tahun
- ⑦ Lebih dari 15 tahun - kurang dari 20 tahun
- ⑧ Lebih dari 20 tahun

Pengalaman Kerja Saat Ini

Tempat Bekerja	<p>21 Di manakah Anda biasanya bekerja?</p> <ul style="list-style-type: none"> • [① Bangunan Perkantoran] Juga meliputi kondisi di mana lokasi kerja Anda ganda, seperti misalnya Perusahaan Agen Asuransi yang bekerja di dalam kantor tapi banyak beraktivitas di luar. • [② Rumah sendiri] atau [③ Rumah Orang Lain] mengacu pada kondisi di mana tempat kerja Anda berada di dalam rumah. • Jika Anda sedang dalam kondisi terpaksa bekerja dari rumah dikarenakan pandemi Covid-19, tuliskanlah jenis tempat bekerja asli Anda sebelum pandemi, dan bukan [② Rumah sendiri] . • [④ Jalanan] meliputi penjualan dari pintu ke pintu, layanan panggilan datang ke rumah, serta pedagang kaki lima. <div> <div>① Bangunan Perkantoran (gedung dan lahan)</div> <div>⑤ Kawasan Kerja Lapangan (outdoor)</div> <div>② Rumah sendiri</div> <div>⑥ Sarana Transportasi</div> <div>③ Rumah orang lain</div> <div>⑦ Lainnya <input type="text"/></div> <div>④ Jalanan</div> </div>
Status Pernikahan	<p>22 Bagaimanakah status pernikahan Anda?</p> <div> <div>① Belum menikah ➡ lanjut ke pertanyaan No. 29</div> <div>③ Cerai mati</div> <div>② Memiliki suami/istri</div> <div>④ Cerai hidup</div> </div>
Bulan dan Tahun Pernikahan	<p>23 Kapanakah Anda pertama kalinya menikah?</p> <ul style="list-style-type: none"> • Jika Anda telah menikah lebih dari sekali, silakan menuliskan waktu pernikahan pertama Anda. <div> <div>① Kalender Masehi <input type="text"/> <input type="text"/> <input type="text"/> <input type="text"/> Tahun <input type="text"/> <input type="text"/> Bulan</div> <div>② Kalender Lunar <input type="text"/> <input type="text"/> <input type="text"/> <input type="text"/> Tahun <input type="text"/> <input type="text"/> Bulan</div> </div>
<p>◆ Pertanyaan ini khusus ditujukan kepada responden Perempuan yang berumur 15 tahun ke atas (tanggal lahir sebelum 31 Oktober 2005) dengan status pernikahan ②Memiliki suami/istri, ③ Cerai mati, dan ④ Cerai hidup. Untuk responden Laki-laki silakan lanjut ke pertanyaan No. 29.</p>	
Jumlah Anak yang Dilahirkan	<p>24 Pernahkah Anda melahirkan anak?</p> <ul style="list-style-type: none"> • Tuliskanlah jumlah anak yang Anda lahirkan sendiri. <div> <div>① Ada Laki-laki <input type="text"/> <input type="text"/> orang Perempuan <input type="text"/> <input type="text"/> orang</div> <div>➡ Apakah di antaranya ada yang telah meninggal dunia?</div> <div>① Ada Laki-laki <input type="text"/> <input type="text"/> orang Perempuan <input type="text"/> <input type="text"/> orang</div> <div>② Tidak ada</div> <div>② Tidak ada ➡ Lanjut ke pertanyaan No. 26</div> </div>
Waktu Melahirkan Anak	<p>25 Di antara anak-anak yang telah Anda lahirkan, kapanakah tahun dan bulan kelahiran anak sulung serta anak bungsu Anda?</p> <ul style="list-style-type: none"> • Termasuk jikalau Anak tersebut telah meninggal dunia <div> <div>● Anak sulung <input type="text"/> <input type="text"/> <input type="text"/> <input type="text"/> Tahun <input type="text"/> <input type="text"/> Bulan</div> <div>● Anak bungsu <input type="text"/> <input type="text"/> <input type="text"/> <input type="text"/> Tahun <input type="text"/> <input type="text"/> Bulan</div> </div>
Jumlah Rencana Anak Tambahan	<p>26 Apakah Anda memiliki rencana untuk melahirkan anak?</p> <ul style="list-style-type: none"> • Termasuk janin yang sedang di dalam kandungan Anda saat ini. • Pertanyaan ini mengacu pada rencana kelahiran anak Anda, bukan harapan pribadi Anda. <div> <div>① Ada <input type="text"/> <input type="text"/> orang</div> <div>② Tidak ada</div> </div>

◆ **Pertanyaan ini khusus ditujukan kepada responden Perempuan yang berumur 20 tahun ke atas (tanggal lahir sebelum 31 Oktober 2000) dengan status pernikahan ②Memiliki suami/istri, ③ Cerai mati, dan ④ Cerai hidup.**

27 Apakah Anda pernah memiliki pekerjaan tetap (profesi) sebelum menikah?

- Jika Anda telah memiliki lebih dari satu pekerjaan (profesi), tuliskanlah pekerjaan terakhir yang Anda miliki sebelum Anda menikah.

① Ada

② Tidak ada ➡ lanjut ke pertanyaan No. 29

Kondisi Karir Sebelum Menikah

28 Jika Anda memiliki pengalaman bekerja, apakah Anda pernah berhenti dari pekerjaan (profesi) tersebut?

1 Pernah

► Apakah alasan utama yang membuat Anda berhenti bekerja?.

① Menikah

④ Pendidikan Anak (anak usia sekolah)

② Hamil, Melahirkan

⑤ Merawat keluarga (Orang Tua dsb)

③ Mengasuh Anak (anak usia prasekolah)

⑥ Lainnya

2 Tidak Ada

Penghentian Karir

◆ **Pertanyaan ini ditujukan kepada seluruh responden yang berumur 20 tahun ke atas (tanggal lahir sebelum 31 Oktober 2000).**

29 Silakan pilih semua jenis kelompok, ikatan, organisasi atau paguyuban yang Anda ikuti kegiatannya lebih dari 1 kali selama setahun yang lalu (1 November 2019 s.d. 31 Oktober 2020)

- Termasuk juga kegiatan sosial online Anda
- Tidak termasuk jenis kegiatan/paguyuban yang sifatnya hanya membayar iuran

① Kelompok Bidang Sosial (organisasi lingkungan, organisasi relawan, organisasi HAM, dsb.)

② Bidang Perekonomian (serikat pekerja, ikatan asosiasi profesi, dsb.)

③ Kelompok Bidang Kebudayaan (hobi, olahraga, dsb.)

④ Kelompok Bidang Politik (aktivitas partai politik, dsb.)

⑤ Kelompok Bidang Keagamaan

⑥ Kelompok Daerah(perhimpunan penghuni apartemen, dsb.)

⑦ Kelompok Silaturahmi (reuni sekolah, kampung halaman, dsb.)

⑧ Kelompok Pendidikan (persatuan orang tua murid, asosiasi guru, dsb.)

⑨ Lainnya

⑩ Tidak ada

Kegiatan Sosial

30 Bagaimanakah Anda mempersiapkan biaya hidup Anda?

- Jika ada lebih dari dua, pilihlah **dua sumber nafkah utama Anda**.

① Pekerjaan sendiri, profesi

② Pekerjaan suami, profesi

③ Aset Keuangan (segala jenis tabungan, tabungan angsuran, saham, dana, obligasi, dsb.)

④ Pensiun Umum (pensiun nasional, pensiun pegawai negeri, pensiun pegawai kantor pos, pensiun guru sekolah swasta, pensiunan militer, dsb.)

⑤ Pensiun pribadi (bank, asuransi, dsb.)

⑥ Aset bangunan seperti perumahan (pendapatan dari penjualan dan sewa)

⑦ Bantuan anak

⑧ Bantuan orang tua

⑨ Bantuan (subsidi) Pemerintah Pusat dan Daerah

⑩ Lainnya

Sumber Nafkah

Seluruh pertanyaan sensus telah selesai dijawab.

Mari Kita Lakukan Bersama

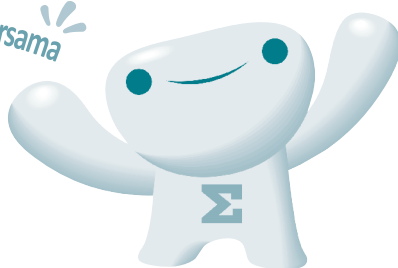

2020 POPULATION AND HOUSING CENSUS

Sensus Penduduk dan Perumahan

Tuliskanlah Nama Lengkap dan Nomor Telepon Responden

※ Nomor telepon pribadi yang Anda berikan hanya akan digunakan untuk tujuan pengecekan jawaban atau pengajuan pertanyaan tambahan.

Tanda Tangan Responden

Nomor telepon yang dapat dihubungi

Terima kasih atas kerja sama Anda.

**Kepala Badan Statistik
Nasional Republik Korea**